

# Výkazy štátnej pokladnice pre portál

## Príručka užívateľa

úroveň: Kapitola

## Práca s výkazmi v prostredí Microsoft Excel

Po výbere príslušného výkazu z menu **Výkazy Štátnej pokladnice pre portál** sa klient dostáva do prostredia Microsoft Excel slúžiacemu na prácu s výkazmi.

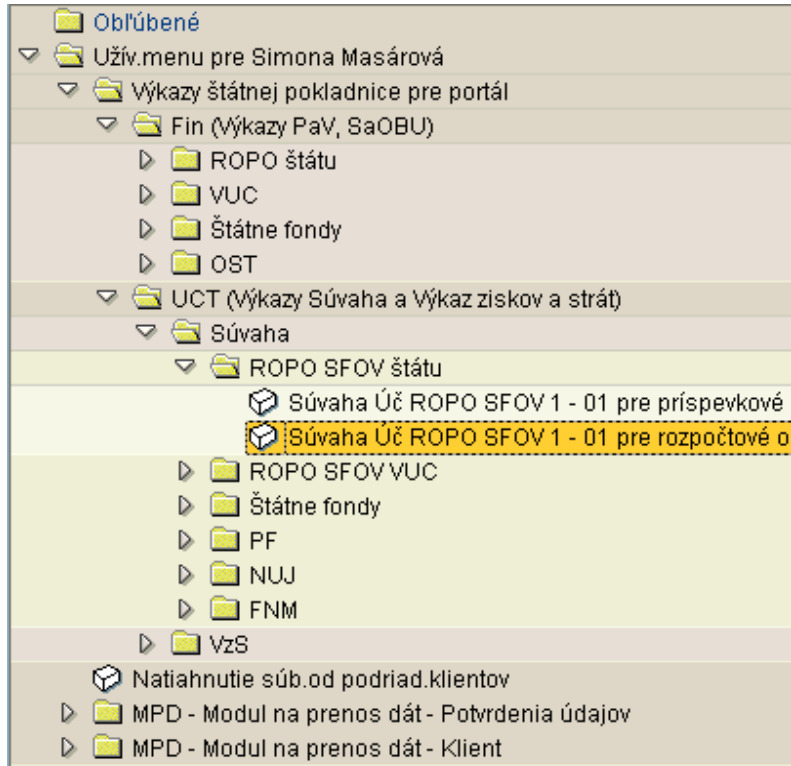

**Záložka Hlavička** (viď obr. na str. 4 – Záložky výkazu) – umožňuje aktualizáciu dát vo všetkých záložkách výkazu (krok 1 až 4) a prepnutie sa na jednotlivé časti výkazu (krok 5).

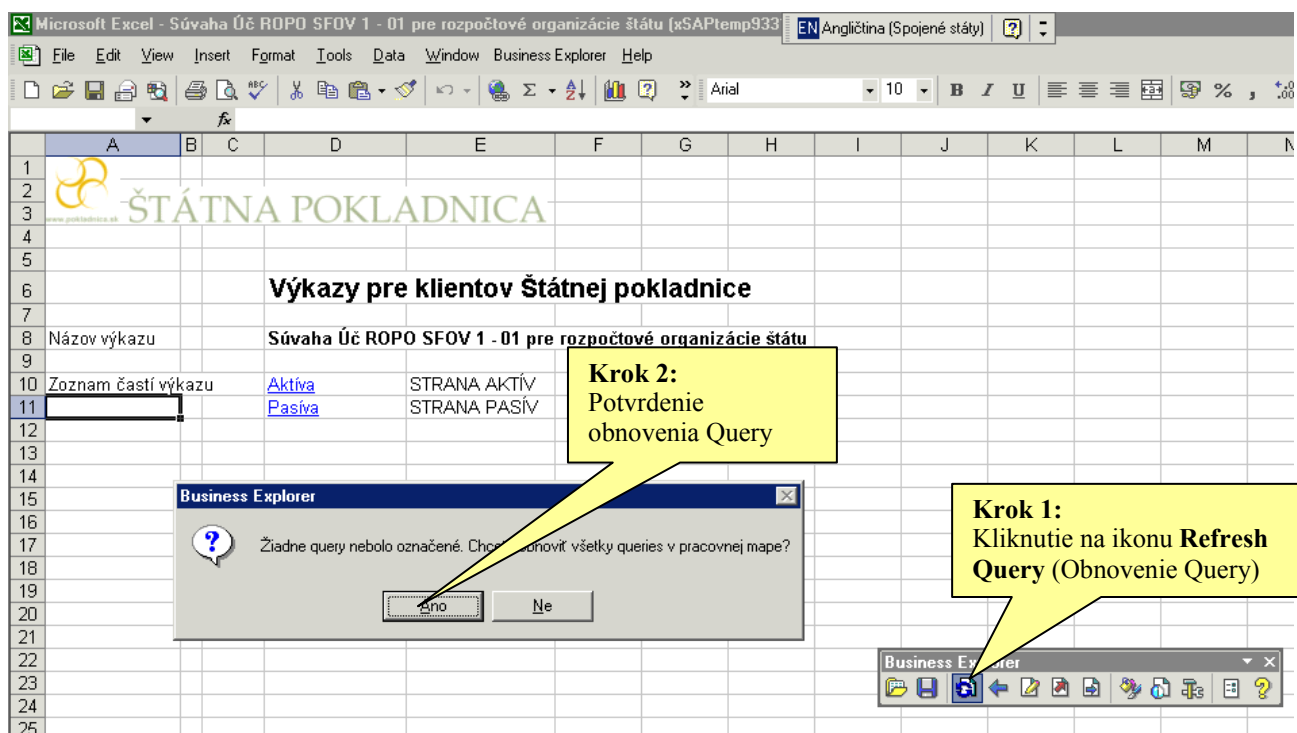

Microsoft Excel - Súvaha Úč ROPO SFOV 1 - 01 pre rozpočtové organizácie štátu [xSAPtemp933] EN Angličtina (Spojené štáty)

File Edit View Insert Format Tools Data Window Business Explorer Help

ŠTÁTNA POKLADNICA

**Výkazy pre klientov Štátnej pokladnice**

Názov výkazu Súvaha Úč ROPO SFOV 1 - 01 pre rozpočtové organizácie štátu

Zoznam častí výkazu

Aktíva	STRANA AKTÍV
Pasíva	STRANA PASÍV

**Krok 2:**  
Potvrdenie obnovenia Query

**Krok 1:**  
Kliknutie na ikonu **Refresh Query** (Obnovenie Query)

Business Explorer: Žiadne query nebolo označené. Chcete obnoviť všetky queries v pracovnej mape?

Business Explorer: Refresh Query (Obnovenie Query)

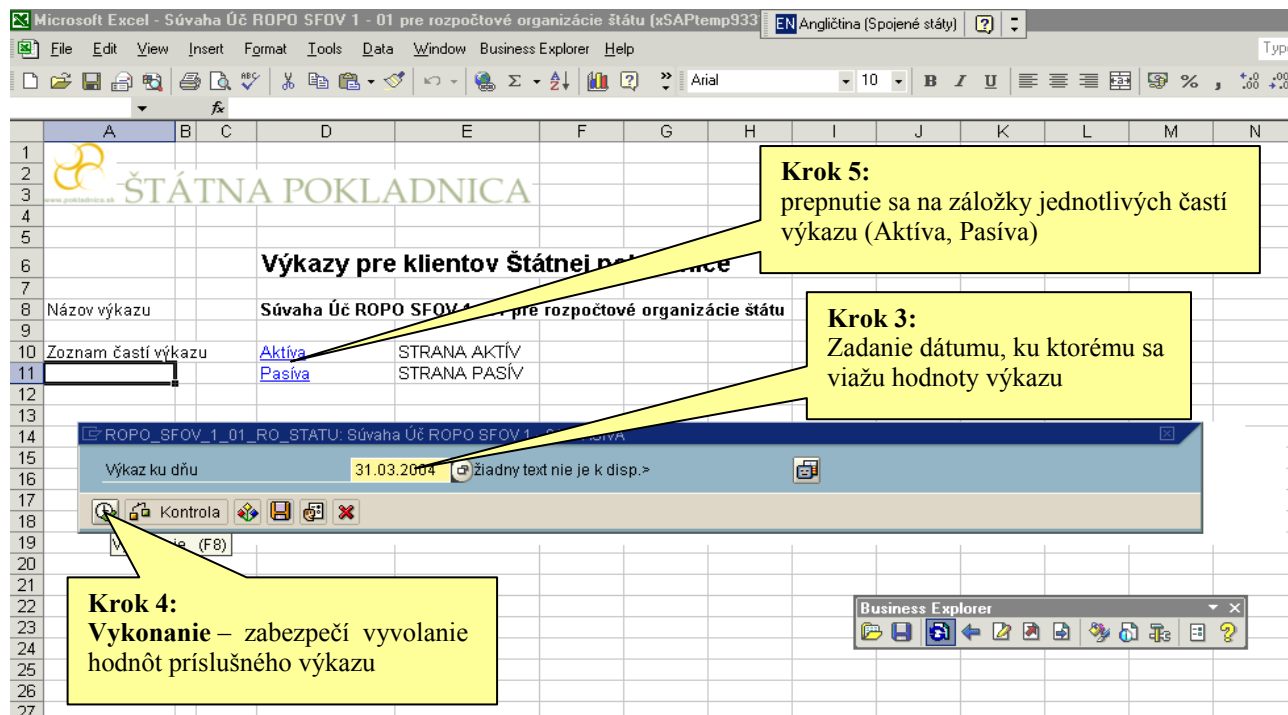

The screenshot shows the Microsoft Excel interface with a spreadsheet titled "Súvaha Úč ROPO SFOV 1 - 01 pre rozpočtové organizácie štátu (xSAPtemp933)". The spreadsheet contains the following text:

A	B	C	D	E	F	G	H	I	J	K	L	M	N
1	ŠTÁTNÁ POKLADNICA												
2	Výkazy pre klientov Štátnej pokladnice												
3	Súvaha Úč ROPO SFOV 1 - 01 pre rozpočtové organizácie štátu												
4	Názov výkazu												
5	Zoznam častí výkazu												
6	Aktíva												
7	Pasíva												
8	STRANA AKTÍV												
9	STRANA PASÍV												

Three yellow callout boxes provide instructions:

- Krok 3:** Zadanie dátumu, ku ktorému sa viažu hodnoty výkazu (points to the date field in the dialog box).
- Krok 4:** Vykonanie – zabezpečí vyvolanie hodnôt príslušného výkazu (points to the F8 key).
- Krok 5:** prepnutie sa na záložky jednotlivých častí výkazu (Aktíva, Pasíva) (points to the tabs in the dialog box).

The dialog box "Výkaz ku dňu" shows the date "31.03.2004" and a "Kontrola" button. The Business Explorer window is also visible in the bottom right corner.

## Záložky výkazov a práca s výkazmi

The screenshot shows an Excel spreadsheet titled "ŠTÁTNÁ POKLADNICA" with a "STRANA AKTÍV" (Assets Page) section. The spreadsheet is divided into several parts:

- Navigation Area (Navigačná oblasť):** A blue-shaded area containing fields for "Klient", "Organizácia - IČO", "Okres", "Účtovné obdobie", and "STRANA AKTÍV".
- Used Characteristics (Použité charakteristiky):** A green-shaded area containing fields for "Kalendárny deň", "Druh rozp.", "Kapitola/ČF/...", and "Položka výkazov ROPO SFOV".
- Tools Bar (Lišta nástrojov):** A yellow-shaded area containing icons for various functions like save, print, and search.
- Results Area (Oblasť výsledkov):** A yellow-shaded area containing a table of financial data.
- Statement Bookmarks (Záložky výkazu):** A yellow-shaded area containing a list of asset categories and their values.

STRANA AKTÍV	Číslo riadku	Brutto	Korekcia	Netto	Predch. účt. obdobie
A. NEOBEĎNÝ MAJETOK súčet (r.002 + r. 010 + 023)	001	645 723 085,35 SKK	383 151 794,81 SKK	262 571 290,54 SKK	273 966 177,32 SKK
Dlhodobý nehmotný majetok súčet (r. 003 aľ 009)	002	19 220 398,35 SKK	13 582 866,65 SKK	5 637 531,70 SKK	6 268 064,20 SKK
Nehmotný výsledky výskumu a vývoja (012) - (072+091AÚ)	003	0,00 SKK	0,00 SKK	0,00 SKK	0,00 SKK
Softvér (013) - (073+091AÚ)	004	16 256 076,95 SKK	9 979 911,35 SKK	6 276 165,60 SKK	5 289 380,10 SKK
Oceniteľné práva (014) - (074+091AÚ)	005	298 680,00 SKK	106 031,00 SKK	192 649,00 SKK	256 267,00 SKK
Drobný dlhodobý nehmotný majetok (018) - (078+091AÚ)	006	2 665 641,40 SKK	3 496 924,30 SKK	-831 282,90 SKK	722 417,10 SKK
Ostatný dlhodobý nehmotný majetok (019) - (079 + 091AÚ)	007	0,00 SKK	0,00 SKK	0,00 SKK	0,00 SKK
Obstaranie dlhodobého nehmotného majetku (041) - (093)	008	0,00 SKK	0,00 SKK	0,00 SKK	0,00 SKK
Poskytnuté preddávky na dlhodobý nehmotný majetok (051) - (095)	009	0,00 SKK	0,00 SKK	0,00 SKK	0,00 SKK
Dlhodobý hmotný majetok súčet (r. 011 aľ r. 022)	010	626 502 687,00 SKK	369 568 928,16 SKK	256 933 758,84 SKK	267 698 113,12 SKK
Pozemky (031) - (092AÚ)	011	2 921 485,40 SKK	0,00 SKK	2 921 485,40 SKK	2 921 485,40 SKK
Umelecké diela a zbierky (032) - (092AÚ)	012	0,00 SKK	0,00 SKK	0,00 SKK	0,00 SKK
Predmety z drahých kovov (033)-(092AÚ)	013	0,00 SKK	0,00 SKK	0,00 SKK	0,00 SKK
Stavby (021) - (081 + 092AÚ)	014	285 211 266,19 SKK	135 857 883,94 SKK	149 353 382,25 SKK	150 002 084,61 SKK
Stroje, prístroje a zariadenia (022) - (082 + 092AÚ)	015	255 972 930,89 SKK	182 076 031,09 SKK	73 896 899,80 SKK	67 702 419,32 SKK
Dopravné prostriedky (023) - (083 + 092AÚ)	016	61 753 763,55 SKK	42 721 106,13 SKK	19 032 657,42 SKK	20 260 771,42 SKK
Pestovateľské celky trvalých plôch (024) - (084 + 092AÚ)	017	0,00 SKK	0,00 SKK	0,00 SKK	0,00 SKK
Základné stádo a saľné zvieratá (025) - (085 + 092AÚ)	018	0,00 SKK	0,00 SKK	0,00 SKK	0,00 SKK
Drobný dlhodobý hmotný majetok (026) - (086 + 092AÚ)	019	8 804 698,67 SKK	6 493 024,90 SKK	2 311 673,77 SKK	2 312 597,77 SKK
Ostatný dlhodobý hmotný majetok (027) - (087 + 092AÚ)	020	3 835 554,50 SKK	2 420 882,10 SKK	1 414 672,40 SKK	1 502 908,40 SKK
Obstaranie dlhodobého hmotného majetku (042) - (094)	021	6 002 987,80 SKK	0,00 SKK	6 002 987,80 SKK	20 995 846,20 SKK
Poskytnuté preddávky na dlhodobý hmotný majetok (052) - (095)	022	2 000 000,00 SKK	0,00 SKK	2 000 000,00 SKK	2 000 000,00 SKK

Základná obrazovka sa skladá z častí:

**Navigačná oblasť** – obsahuje charakteristiky, ktoré je možné použiť vo výkazoch. Charakteristiky obsiahnuté vo výkaze (napr. STRANA AKTÍV) sú v navigačnej oblasti označené šrafovanie. Použitie niektorej charakteristiky (napr. Klient) vo výkaze dosiahneme dvojklikom ľavého tlačidla myši v navigačnej oblasti, zrušenie výberu opätovným dvojitým kliknutím myši.

**Oblasť výsledkov** – obsahuje výsledky. Po prvom vyvolaní hodnôt zo serveru sú výsledky v agregovanej forme za celú kapitolu.

**Lišta nástrojov** – nástroje na prácu s výkazmi

Základné analytické (filtrované, navigačné ...) funkcie používané pri práci s výkazmi

**Filter** – umožňuje výber hodnôt charakteristík navigačnej oblasti

**Krok 1**  
V navigačnej oblasti kliknite pravým tlačidlom myši na príslušný objekt a vyberte **Vyhľadanie hodnoty filtra**. V prípade, že systém požaduje **Obnovenie query**, je potrebné ho potvrdiť

**Krok 2**  
V ľavej časti okna označte hodnotu(y) príslušného objektu, požadované ako filter. V tejto časti si je možné kliknutím pravého tlačidla myši na objekt zvoliť **Technické názvy** (v tomto prípade okrem textového popisu klienta budete mať k dispozícii aj RVUID – číslo klienta)

**Krok 3**  
Kliknutím ľavého tlačidla myši na modrú šípku prenesiete požadované hodnoty do pravej časti okna

**Krok 4**  
Stlačením OK potvrdíte výber

## Zrušenie hodnoty filtra

V navigačnej oblasti kliknite pravým tlačidlom myši na príslušný objekt a vyberte **Odstránenie hodnoty filtra**

Číslo riadku	Brutto	Korekcia	Netto	Predch. účt. obdobie
001	905 664,00 SKK	905 664,00 SKK	0,00 SKK	0,00 SKK
002	80 363,00 SKK	80 363,00 SKK	0,00 SKK	0,00 SKK
003	0,00 SKK	0,00 SKK	0,00 SKK	0,00 SKK
004	80 363,00 SKK	80 363,00 SKK	0,00 SKK	0,00 SKK
005	0,00 SKK	0,00 SKK	0,00 SKK	0,00 SKK
006	0,00 SKK	0,00 SKK	0,00 SKK	0,00 SKK
007	0,00 SKK	0,00 SKK	0,00 SKK	0,00 SKK
008	0,00 SKK	0,00 SKK	0,00 SKK	0,00 SKK
009	0,00 SKK	0,00 SKK	0,00 SKK	0,00 SKK

## Rozčlenenie

V navigačnej oblasti kliknite pravým tlačidlom myši na príslušný objekt a vyberieme:  
**Rozbalenie ->Nadol**  
 Objekt sa rozbalí do riadkov alebo  
**Rozbalenie ->Horizontálne**  
 Objekt sa rozbalí do stĺpcov

STRANA AKTÍV	Číslo riadku	Brutto	Korekcia	Netto
A. NEOBE@NÝ MAJETOK súčet (r.002 + r. 010 + 023)	001	645 723 085,35 SKK	383 151 794,81 SKK	262 571 290,54 SKK
Dlhodobý nehmotný majetok súčet (r. 003 aľ 009)	002	19 220 398,35 SKK	13 582 866,65 SKK	5 637 531,70 SKK
Nehmotné výsledky výskumu a vývoja (012) - (072+091 AÚ)	003	0,00 SKK	0,00 SKK	0,00 SKK
Softvér (013) - (073+091AÚ)	004	16 266 076,95 SKK	9 979 911,35 SKK	6 276 165,60 SKK

## Ostatné analytické funkcie

V oblasti výsledkov sa nastavte na požadovaný objekt (napr. charakteristika STRANA AKTÍV). Stlačte pravé tlačidlo myši a zvolte požadovanú funkciu. Napr. funkcia **Založenie rozčlenenia do** a zrušenie rozčlenenia (viď ďalší obrázok):

**Krok 1**  
V oblasti výsledku stlačte pravé tlačidlo myši na vybranom objekte

**Krok 2**  
Vyberte požadovanú funkciu

STRANA AKTÍV	Číslo riadku	Brutto	Korekcia	Netto
A. NEOBE@NÝ MAJETOK súčet (r.002 + r. 010 + 023)	001	1 185 691,35 SKK	0,00 SKK	1 185 691,35 SKK
Dlhodobý nehmotný majetok súčet (r. 003 aľ 009)	002	18 554 272,66 SKK	7 021 701,66 SKK	11 532 571,00 SKK
Nehmotné výsledky výskumu a vývoja (012) - (072+091 AÚ)	003	0,00 SKK	0,00 SKK	0,00 SKK
Softvér (013) - (073+091AÚ)	004	14 476 829,36 SKK	7 589 263,86 SKK	6 887 565,50 SKK
Oceniteľné práva (014) - (074+091AÚ)	005	112 709,00 SKK	-831 282,90 SKK	-718 573,90 SKK
Drobný dlhodobý nehmotný majetok (018) - (078+091,019) - (079 + 091AÚ)	006	3 496 924,30 SKK	467 810,00 SKK	4 964 734,30 SKK
Obstaranie dlhodobého nehmotného majetku (041) - (041+091AÚ)	007	0,00 SKK	0,00 SKK	0,00 SKK
Poskytnuté preddavky na dlhodobý nehmotný majetok (042) - (042+091AÚ)	008	0,00 SKK	0,00 SKK	0,00 SKK
Dlhodobý hmotný majetok súčet (r. 011 aľ r. 022)	009	1 160 115 883,08 SKK	660 351 943,74 SKK	499 763 939,34 SKK
Pozemky (031) - (092AÚ)	010	28 429 548,07 SKK	0,00 SKK	28 429 548,07 SKK
Umelecké diela a zbierky (032) - (092AÚ)	011	99 525,00 SKK	0,00 SKK	99 525,00 SKK
Predmety z drahých kovov (033)-(092AÚ)	012	0,00 SKK	0,00 SKK	0,00 SKK
Stavby (021) - (081 + 092AÚ)	013	593 842 383,10 SKK	283 403 556,82 SKK	310 438 826,28 SKK

2	www.pokladnica.sk		ŠTÁTNA POKLADNICA	
3				
4	STRANA AKTÍV			
5				
6				
7				
8	<b>Klient</b>			
9	<b>Organizácia - IČO</b>			
10	<b>Okres</b>			
11	<b>Účtovné obdobie</b>			
12	<b>STRANA AKTÍV</b>			
13				
14	Kalendárny deň	31.3.2004		
15	Druh rozp.	021		
16	Kapitola/CF/...	Ministerstvo pôdohos		
17	Polohka výkazov ROPO SFOV	A. NEOBE@NÝ MAJETOK..Majetok spolu súčet		
18				
19	<b>STRANA AKTÍV</b>	<b>Číslo riadku</b>	<b>Klient</b>	<b>Brutto</b>
20	A. NEOBE@NÝ MAJETOK súčet (r.002 + r. 010 + 023)	001	Agentúra Slovenskej	905 664,00 SKK
21	A. NEOBE@NÝ MAJETOK súčet (r.002 + r. 010 + 023)	001	Krajský lesný úrad v ...	0,00 SKK
22	A. NEOBE@NÝ MAJETOK súčet (r.002 + r. 010 + 023)	001	Krajský lesný úrad v ...	5 276 428,49 SKK
23	A. NEOBE@NÝ MAJETOK súčet (r.002 + r. 010 + 023)	001	Krajský lesný úrad v ...	0,00 SKK
24	A. NEOBE@NÝ MAJETOK súčet (r.002 + r. 010 + 023)	001	Krajský lesný úrad	0,00 SKK
25	A. NEOBE@NÝ MAJETOK súčet (r.002 + r. 010 + 023)	001	Krajský pozemkový úr	0,00 SKK
26	A. NEOBE@NÝ MAJETOK súčet (r.002 + r. 010 + 023)	001	Krajská veterinárna	4 175 190,70 SKK
27	A. NEOBE@NÝ MAJETOK súčet (r.002 + r. 010 + 023)	001	Krajská veterinárna	1 496 643,50 SKK
28	A. NEOBE@NÝ MAJETOK súčet (r.002 + r. 010 + 023)	001	Ústredný kontrolný a	543 584 003,88 SKK
29	A. NEOBE@NÝ MAJETOK súčet (r.002 + r. 010 + 023)	001	Ústav aťátnej kontro	26 476 624,09 SKK
30	A. NEOBE@NÝ MAJETOK súčet (r.002 + r. 010 + 023)	001	Regionálna veterinár	11 535 228,56 SKK
31	A. NEOBE@NÝ MAJETOK súčet (r.002 + r. 010 + 023)	001	Regionálna veterinár	4 821 593,41 SKK
				<b>Korekcia</b>
				905 664,00 SKK
				0,00 SKK
				4 354 922,62 SKK
				0,00 SKK
				0,00 SKK
				0,00 SKK
				1 604 424,00 SKK
				1 016 841,40 SKK
				323 958 914,15 SKK
				19 379 998,34 SKK
				8 111 868,00 SKK
				3 330 030,01 SKK

V navigačnej oblasti kliknite pravým tlačidlom myši na príslušný objekt a vyberiete: **Odstránenie rozčlenenia**

- Vyhľadanie hodnoty filtra ...
- Rozbalenie
- Odstránenie rozčlenenia**
- Vlastnosti

## Uloženie výkazu (pracovnej mapy)

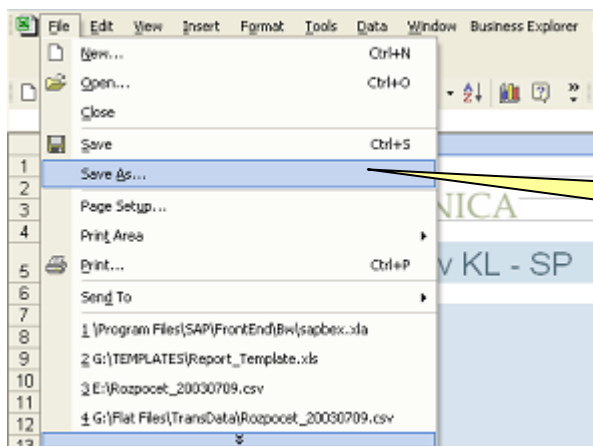

Použite štandardnú funkcionality MS Excel:  
**File->Save as...** (Súbor->Uložiť ako...) s možnosťou uloženia na váš lokálny disk alebo disketu

## Tlač výkazu (pracovnej mapy) zo súboru uloženého na lokálnom počítači alebo diskete

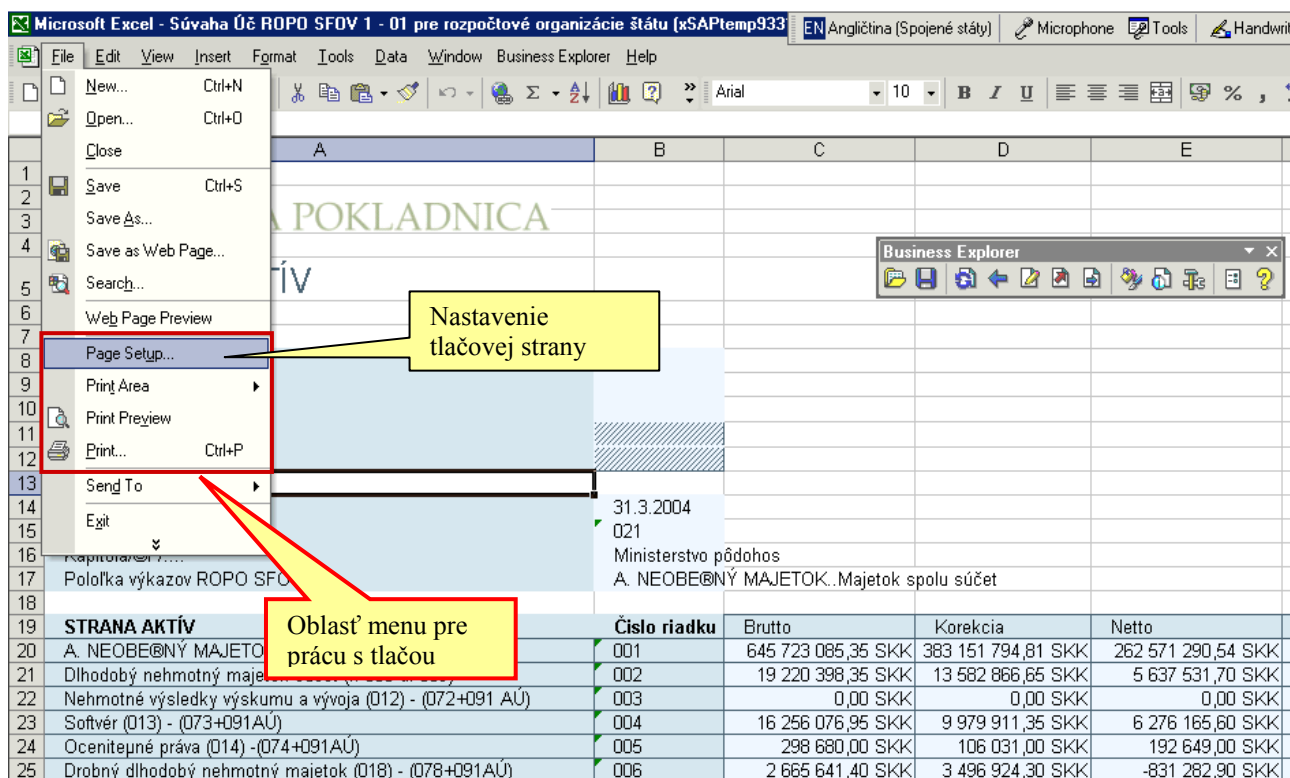

Nastavenie tlačovej strany

Oblasť menu pre prácu s tlačou

STRANA AKTÍV	Číslo riadku	Brutto	Korekcia	Netto
A. NEOBE@NÝ MAJETOK	001	645 723 085,35 SKK	383 151 794,81 SKK	262 571 290,54 SKK
Dlhodobý nehmotný majetok	002	19 220 398,35 SKK	13 582 866,65 SKK	5 637 531,70 SKK
Nehmotné výsledky výskumu a vývoja (012) - (072+091 AÚ)	003	0,00 SKK	0,00 SKK	0,00 SKK
Softvér (013) - (073+091AÚ)	004	16 256 076,95 SKK	9 979 911,35 SKK	6 276 165,60 SKK
Oceniteľné práva (014) - (074+091AÚ)	005	298 680,00 SKK	106 031,00 SKK	192 649,00 SKK
Drobný dlhodobý nehmotný majetok (018) - (078+091AÚ)	006	2 665 641,40 SKK	3 496 924,30 SKK	-831 282,90 SKK

### Nastavenie tlačovej strany v prostredí Microsoft Excel

Príkazom menu **File->Page Setup** (Súbor->Nastavenie Strany) sa zobrazí dialógový panel „Page Setup“ (vzhľad stránky) obsahujúci záložky **Page** (strana), **Margins** (okraje), **Header/Footer** (hlavička/päta), **sheet** (list). Služi okrem iného na nastavovanie rozmerov strán, hlavičky a päty, spôsobu tlače.

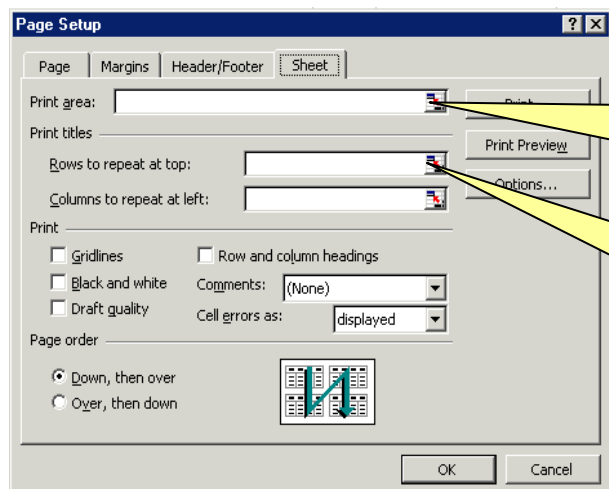
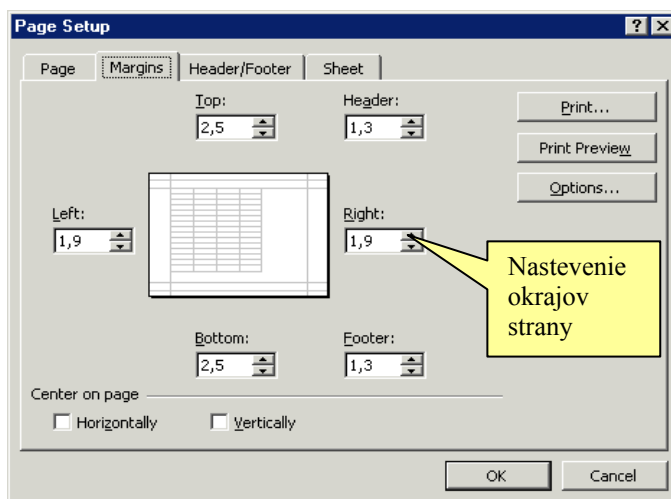
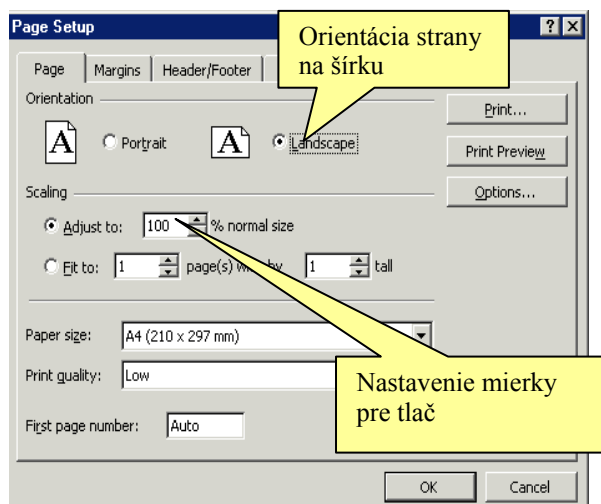

**Print area (Oblasť tlače)** - oblasť buniek pre tlač. Využíva sa v prípade, že chceme tlačit len určitú oblasť, bežne je toto políčko prázdne (vtedy sa tlačia všetky dáta na stránke)

**Print Titles->Rows to repeat at top** (Tlačiť názvy->Hore opakovať riadky) – slúži pre tlač rovnakých riadkov ako nadpisov na každej strane tlačenej hárka (viď strana 10.)

V záložke **Header/Footer** je možnosť nastavenia hlavičky a päty stránky

### Postup tlače

- Cez menu **File->Page Setup** (Súbor->Nastavenie Strany) sa dostaneme do dialógového panelu „Page Setup“ (vzhľad stránky), kde na prvej záložke **Page** (strana) nastavíme orientáciu tlače podľa potreby (Landscape - na šírku),
- Na záložke **Margins** nastavíme okraje strany,

- Tlač vodiaceho (titulného) riadku na každej strane popisuje nasledujúci obrázok:

**Krok 1**  
pre označenie riadkov ako vodorovných nadpisov všetkých strán, kliknite do poľa **Rows to repeat at top** (hore opakovať riadky)

**Krok 2**  
Na pracovnom hárku vyberte bunky, ktoré chcete použiť ako nadpis

STRANA AKTÍV	Číslo riadku	Brutto	Korekcia	Netto
A. NEOBEČNÝ MAJETOK súčet (r.002 + r. 010 + 023)	001	1 185 691 857,40 SKK	678 906 216,40 SKK	506 785 641,00 SKK
Dlhodobý nehmotný majetok súčet (r. 003 aľ 009)	002	25 575 974,32 SKK	18 554 272,66 SKK	7 021 701,66 SKK
Nehmotné výsledky výskumu a vývoja (012) - (072+091 AÚ)	003	0,00 SKK	0,00 SKK	0,00 SKK
Softvér (013) - (073+091AÚ)	004	22 066 093,22 SKK	14 476 829,36 SKK	7 589 263,86 SKK
Oceniteľné práva (014) - (074+091AÚ)	005	305 358,00 SKK	112 709,00 SKK	192 649,00 SKK
Drobný dlhodobý nehmotný majetok (018) - (078+091AÚ)	006	2 665 641,40 SKK	3 496 924,30 SKK	-831 282,90 SKK
Ostatný dlhodobý nehmotný majetok (019) - (079 + 091AÚ)	007	538 881,70 SKK	467 810,00 SKK	71 071,70 SKK
Obstaranie dlhodobého nehmotného majetku (041) - (093)	008	0,00 SKK	0,00 SKK	0,00 SKK

- Nastavenie číslovania strán

V záložke **Header/Footer** (hlavička/päta) vyberieme kliknutím na rozbaľovacie menu požadovaný formát číslovania strán.

STRANA AKTÍV	Číslo riadku	Brutto	Korekcia	Netto
A. NEOBEČNÝ MAJETOK súčet (r.002 + r. 010 + 023)	010	1 160 115 883,08 SKK	660 351 943,74 SKK	499 763 939,34 SKK
Dlhodobý hmotný majetok súčet (r. 011 aľ r. 022)	011	28 429 548,07 SKK	0,00 SKK	28 429 548,07 SKK

- Pred samotnou tlačou je potrebné vyvolať tlačidlo **Print Preview** (náhľad pred tlačou) v dialógovom paneli „Page Setup“

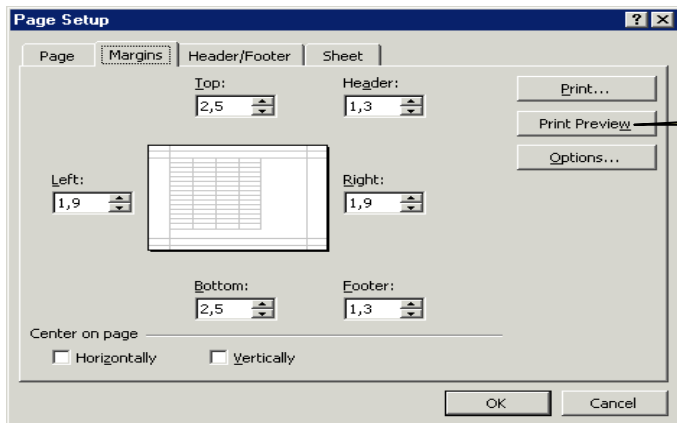

Náhľad pred tlačou

- Zobrazí sa okno so stránkou tak, ako bude vyzerat' pri tlači.

STRANA AKTÍV	Číslo	Brutto	Korekcia	Netto	Predch. účt. obdobie
A. NEOBEBNÝ MAJETOK s účet (r. 002 + r. 010 + 023)	001	6 45 723 085,35 SHK<	383 151 794,81 SHK<	262 571 290,54 SHK<	273 966 177,32 SHK<
Dlhodobý nehmotný majetok z účet (r. 003 aľ 009)	002	19 220 398,35 SHK<	13 662 866,66 SHK<	5 637 631,70 SHK<	6 268 064,20 SHK<
Nehmotné výsledky výskumu a vývoja (012) - (072+091AU)	003	0,00 SHK<	0,00 SHK<	0,00 SHK<	0,00 SHK<
Softvér (013) - (073+091AU)	004	16 266 076,95 SHK<	9 979 911,35 SHK<	6 276 165,60 SHK<	5 289 380,10 SHK<
Ocenené práva (014) - (074+091AU)	005	298 680,00 SHK<	106 031,00 SHK<	192 649,00 SHK<	256 267,00 SHK<
Drobný dlhodobý nehmotný majetok (018) - (078+091AU)	006	2 666 641,40 SHK<	3 496 924,30 SHK<	-831 282,90 SHK<	722 417,10 SHK<
Ostatný dlhodobý nehmotný majetok (019) - (079 + 091AU)	007	0,00 SHK<	0,00 SHK<	0,00 SHK<	0,00 SHK<
Obstaranie dlhodobého nehmotného majetku (041) - (093)	008	0,00 SHK<	0,00 SHK<	0,00 SHK<	0,00 SHK<
Poskytnuté predpady na dlhodobý nehmotný majetok (051) - (0	009	0,00 SHK<	0,00 SHK<	0,00 SHK<	0,00 SHK<
Dlhodobý hmotný majetok s účet (r. 011 aľ r. 022)	010	6 26 502 667,00 SHK<	369 568 926,16 SHK<	266 933 768,84 SHK<	267 698 113,12 SHK<
Pozemky (031) - (092AU)	011	2 921 485,40 SHK<	0,00 SHK<	2 921 485,40 SHK<	2 921 485,40 SHK<
Umelecké diela a zbierky (032) - (092AU)	012	0,00 SHK<	0,00 SHK<	0,00 SHK<	0,00 SHK<
Predmety z drahých kovov (033) - (092AU)	013	0,00 SHK<	0,00 SHK<	0,00 SHK<	0,00 SHK<
Stavby (021) - (081 + 092AU)	014	286 211 266,19 SHK<	136 657 583,94 SHK<	149 363 382,25 SHK<	150 002 094,61 SHK<
Stroje, prístroje a zariadenia (022) - (082 + 092AU)	015	256 972 930,99 SHK<	162 078 031,08 SHK<	73 896 899,90 SHK<	67 702 419,32 SHK<
Dopravné prostriedky (023) - (083 + 092AU)	016	61 753 763,66 SHK<	42 721 106,13 SHK<	19 032 667,42 SHK<	20 260 771,42 SHK<
Pestovateľské očky trvalých porastov (025) - (085 + 092 AU)	017	0,00 SHK<	0,00 SHK<	0,00 SHK<	0,00 SHK<
Základné stádo a sálne zvieratá (026) - (086 + 092 AU)	018	0,00 SHK<	0,00 SHK<	0,00 SHK<	0,00 SHK<
Drobný dlhodobý hmotný majetok (028) - (088 + 092AU)	019	8 804 698,67 SHK<	6 463 024,90 SHK<	2 311 673,77 SHK<	2 312 597,77 SHK<
Ostatný dlhodobý hmotný majetok (029) - (089 + 092AU)	020	3 836 564,80 SHK<	2 400 882,10 SHK<	1 414 672,40 SHK<	1 602 908,40 SHK<

Pokiaľ sa celá šírka výkazu nezmesť na stranu, je to možné docieľiť napr.:

- z obrazovky náhľad pred tlačou (**Print Preview**) stlačením tlačítka „**Setup...**“ (úprava stránky) sa opäť dostávame na dialógový panel „Page Setup“ (vzhľad stránky), kde na prvej záložke **Page** nastavíme mierku zobrazenia na požadovanú hodnotu, ktorá nám zabezpečí, že na tlačovú stranu sa nám zmestí celá šírka výkazu. Po stlačení **Print Preview** sa vrátíme na náhľad pred tlačou a skontrolujeme, či nastavenie vyhovuje našim potrebám, v prípade, že nie, postup opakujeme.

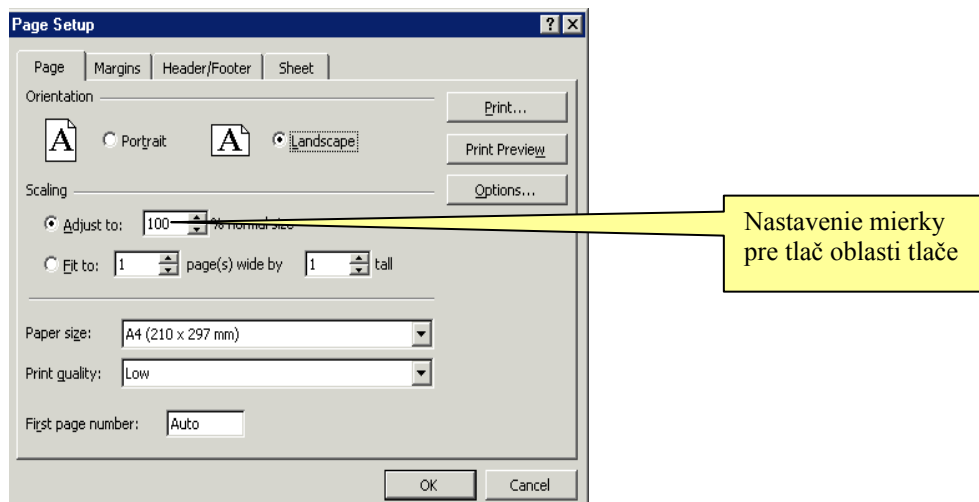

- V obrazovke náhľad pred tlačou stlačíme tlačidlo **Margins** (nastavenie okrajov), zobrazia sa okraje, ktoré je možné upravovať na želané hodnoty.

Pre všetky výkazy doporučujeme nastavenie orientácie strany na šírku, mierku tlače môžete prispôbiť potrebám (najmä pri výdavkoch) až na minimum 60 %, pri nižšej mierke by boli výkazy ťažko čitateľné. Pre účely tlače (napr. vhodné rozloženie riadkov a stĺpcov na tlačovej strane) je možné v prostredí Microsoft Excel meniť výšku riadkov alebo šírku stĺpcov.

Jednotlivé strany výkazov je potrebné očíslovať, podľa vyššie popísaného postupu, taktiež podľa návodu doporučujeme na každej nasledujúcej strane výkazu opakovať riadok s popisom jednotlivých stĺpcov. Popísané nastavenia pre tlač je potrebné urobiť pre každý list v excelovom súbore.

- Po správnom nastavení strany pre tlač môžeme z náhľadovej obrazovky stlačením tlačidla „**Print...**“ vyvolať panel pre tlač (**Print**). V paneli vyberieme tlačiareň, rozsah tlače, čo chceme tlačiť (výber, celý zošit, aktívne listy), počet kópií a pod. Potvrdením na tlačidlo OK uskutočníme tlač.